КОНСАЛТИКАПЛЮС

ПРОГРАММА ВЕБИНАРОВ АПРЕЛЬ 2023

БУХГАЛТЕРУ, СПЕЦИАЛИСТУ ПО КАДРАМ

МСК

4 апреля	10.00-11.30	Страховые взносы	Поликарпова О.В.
6 апреля	10.00-11.30	УСН и ПСН: обзор рекомендаций 2022-2023 гг	Поликарпова О.В.
7 апреля	10.00-11.30	Оформление расторжения трудового договора по наиболее распространенным и по сложным основаниям	Богунова Н.А.
11 апреля	14.00-15.30	Серия вебинаров "О самом простом": Как заполнить счет-фактуру?	Поликарпова О.В.
12 апреля	10.00-11.00	Секретные критерии рисков для назначения выездных проверок	Гайдук Л.В.
13 апреля	10.00-11.30	Распределение обязанностей при реализации проектов по оптимизации работы предприятия	Шарынина Т.В.
13 апреля	13.00-14.30	Хит апреля: встречайте -ЕФС-1	Поликарпова О.В. ₽
18 апреля	10.00-11.30	Выходные и праздничные дни, их перенос. Привлечение к работе и дежурство сотрудников в выходные и праздничные дни	Никитин Р.И.
18 апреля	14.00-15.30	Серия вебинаров "Немного о личном…НДФЛ": заполняем 3-НДФЛ и разбираем вопросы	Поликарпова О.В.
19 апреля	10.00-11.30	Азбука специалиста по охране труда. Изменения Нормативно-правовой базы с 1 марта 2023г	Шилкина Е.В.
19 апреля	14.00-15.30	Как оценить соискателя за 30 минут	Микишанов А.Н.
20 апреля	14.00-15.30	Обзор изменений за 1 квартал	Поликарпова О.В.
21 апреля	13.00-15.00	Дистанционная работа без ошибок: оцениваем риски для работодателей	Богунова Н.А.
25 апреля	14.00-15.30	Обзор изменений за 1 квартал - продолжение	Поликарпова О.В.
27 апреля	10.00-11.30	Приближается пора отпусков! Вспоминаем правила оформления и расчета	Поликарпова О.В.
27 апреля	13.00-15.00	Правовое регулирование премирования работников	Булгаков А.Н.
28 апреля	10.00-11.30	Договор ГПХ с физическим лицом, самозанятым, ИП: оформление, налоги, риски	Антипова Н.А.
11 мая	14.00-15.30	Бухгалтер малого предприятия: в чем особенности?	Поликарпова О.В.

ЮРИСТУ, СПЕЦИАЛИСТУ ПО ЗАКУПКАМ

МСК

6 апреля	13.00-14.00	Обзор актуальной судебной практики по спорам с участием регистрирующих органов	Ветрова Д.Е.
7 апреля	10.00-11.30	Оформление расторжения трудового договора по наиболее распространенным и по сложным основаниям	Богунова Н.А.
13 апреля	10.00-11.30	Распределение обязанностей при реализации проектов по оптимизации работы предприятия	Шарынина Т.В.
18 апреля	10.00-11.30	Выходные и праздничные дни, их перенос. Привлечение к работе и дежурство сотрудников в выходные и праздничные дни.	Никитин Р.И.
24 апреля	13.00-15.00	Закупки у единственного поставщика по 223-ФЗ в подробностях	Тимошина С.В.
26 апреля	10.00-11.30	Размер арендной платы за земельные участки, находящиеся в государственной и муниципальной собственности и земельные участки, государственная собственность на которые не разграничена	Недозор А.А.
27 апреля	13.00-15.00	Правовое регулирование премирования работников	Булгаков А.Н.
10 мая	13.00-15.00	Банкротство: обзор ключевых позиций ВС РФ за 2022 год	Ветрова Д.Е.

Стоимость вебинара - 2 000 руб.
Для клиентов КонсалтикаПлюс - БЕСПЛАТНО

₽ Стоимость вебинара -2 000 руб.
Для клиентов КонсалтикаПлюс - 1 500 руб.

КОНСАЛТИКА ПЛЮС

Записывайтесь на вебинары через персонального менеджера или по телефону

8-800-2000-163

Для участия в вебинаре придет приглашение на электронный адрес, указанный в заявке

КОНСАЛТИКАПЛЮС

ПРОГРАММА ВЕБИНАРОВ АПРЕЛЬ 2023

БЮДЖЕТНЫЕ ОРГАНИЗАЦИИ

МСК

4 апреля	10.00-11.30	Страховые взносы	Поликарпова О.В.
7 апреля	10.00-11.30	Оформление расторжения трудового договора по наиболее распространенным и по сложным основаниям	Богунова Н.А.
11 апреля	14.00-15.30	Серия вебинаров "О самом простом": Как заполнить счет-фактуру?	Поликарпова О.В.
13 апреля	13.00-14.30	Хит апреля: встречайте -ЕФС-1	Поликарпова О.В. ₽
14 апреля	10.00-11.30	Справка о доходах, расходах, об имуществе и обязательствах имущественного характера государственных и муниципальных служащих: еще есть время исправить ошибки	Антипова Н.А.
18 апреля	14.00-15.30	Серия вебинаров "Немного о личном…НДФЛ": заполняем 3-НДФЛ и разбираем вопросы	Поликарпова О.В.
20 апреля	14.00-15.30	Обзор изменений за 1 квартал	Поликарпова О.В.
21 апреля	13.00-15.00	Дистанционная работа без ошибок: оцениваем риски для работодателей	Богунова Н.А.
25 апреля	14.00-15.30	Обзор изменений за 1 квартал - продолжение	Поликарпова О.В.
27 апреля	10.00-11.30	Приближается пора отпусков! Вспоминаем правила оформления и расчета	Поликарпова О.В.

РУКОВОДИТЕЛЮ

МСК

12 апреля	14.00-15.30	Шапки-невидимки в вопросах руководства. Психология управления. Сессия 3 «Кнуты и пряники в вопросах мотивации»	Трусова Э. В.
13 апреля	10.00-11.30	Распределение обязанностей при реализации проектов по оптимизации работы предприятия	Шарынина Т.В
19 апреля	14.00-15.30	Как оценить соискателя за 30 минут	Микишанов А.Н.
26 апреля	10.00-11.30	Размер арендной платы за земельные участки, находящиеся в государственной и муниципальной собственности и земельные участки, государственная собственность на которые не разграничена	Недозор А.А.

САМОРАЗВИТИЕ

МСК

4 апреля	14.00-15.30	Серия 1 Изменчивый мир. Принятие новой реальности	Трусова Э. В.
26 апреля	14.00-15.30	Онлайн-кабинет психологической разгрузки. "Берегите нервы-нервы берегите!»	Трусова Э. В.
4 мая	14.00-15.30	Серия 2 Изменчивый мир. Границы ответственности	Трусова Э. В.

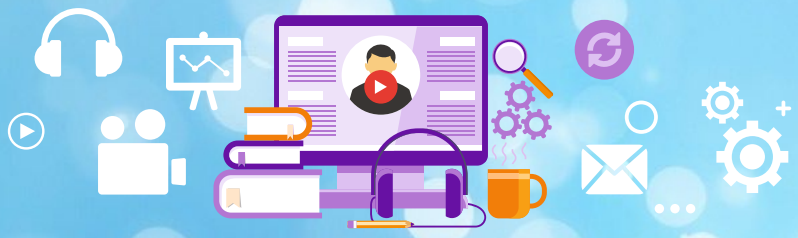

Стоимость вебинара - 2 000 руб.
Для клиентов КонсалтикаПлюс - БЕСПЛАТНО

₽ Стоимость вебинара -2 000 руб.
Для клиентов КонсалтикаПлюс - 1 500 руб.

КОНСАЛТИКА ПЛЮС

Записывайтесь на вебинары через персонального менеджера или по телефону

8-800-2000-163

Для участия в вебинаре придет приглашение на электронный адрес, указанный в заявке

КОНСАЛТИКАПЛЮС

ПРОГРАММА ВЕБИНАРОВ АПРЕЛЬ 2023

Дата	Время (Московское)	Тема
3 апреля	14.00-15.00	Какие компании могут "попасть" на "Добровольный взнос" в казну государства. Разберем с КонсультантПлюс
5 апреля	10.00-11.00	Популярные Позиции судов по самовольным постройкам. Практика КонсультантПлюс
7 апреля	14.00-15.00	Индексации заработной платы в 2023 году: актуальные вопросы и ответы
11 апреля	10.00-11.00	Увольнение в связи с утратой доверия. Советы КонсультантПлюс.
14 апреля	14.00-15.00	Новый порядок получения отсрочки (рассрочки) по налогам: посмотрим в КонсультантПлюс
17 апреля	14.00-15.00	Судебные споры между подрядчиками и заказчиками. Практика КонсультантПлюс
20 апреля	10.00-11.30	Обязательная электронная первичка в бюджете 2023
24 апреля	10.00-11.30	Новый порядок получения отсрочки (рассрочки) по налогам: посмотрим в КонсультантПлюс
28 апреля	14.00-15.00	Ошибки при оценке репутации по 44-ФЗ и 223-ФЗ: примеры из практики КонсультантПлюс
2 мая	14.00-15.00	Судебные споры между подрядчиками и заказчиками. Практика КонсультантПлюс
3 мая	14.00-15.00	«Должен» — «не должен» в работе с персональными данными
5 мая	10.00-11.00	Мастер-класс: Оформление приема на работу

Лектор: Данилова Светлана Викторовна

Ведущий специалист учебно-методического центра

- Все функции и возможности Системы разбираются на профильных примерах
- Ведущие-профессиональные лекторы с большим опытом работы в Системе КонсультантПлюс
- Удобное обучение в режиме on-line. Запись предоставляется
- Презентация новшеств и полезных инструментов в системе
- По окончании обучения каждому пользователю выдается именной сертификат

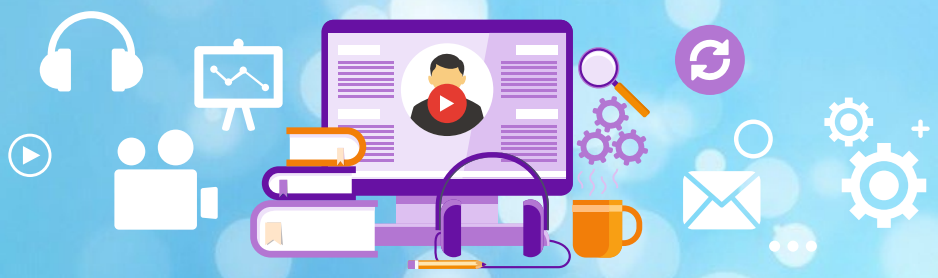

Стоимость вебинара - БЕСПЛАТНО

КОНСАЛТИКА ПЛЮС

Записывайтесь на вебинары через персонального менеджера или по телефону

8-800-2000-163

Для участия в вебинаре придет приглашение на электронный адрес, указанный в заявке